

Legende

- Bauzonen**
- Wohnzonen W2
 - Wohnzonen W3
 - Dorfzonen D2
 - Dorfzonen D3
 - Wohn- und Arbeitszonen WA2
 - Wohn- und Arbeitszonen WA3
 - Arbeitszonen Gewerbe AG
 - Zonen für öffentliche Bauten und Anlagen Oe

- Landwirtschaftszonen**
- Landwirtschaftszonen Lw

- Schutzzonen**
- Landschaftsschutzzonen Ls
 - Naturschutzzonen Ns
 - Naturschutzzonen im Wald NSW

- Überlagernde Zonen**
- Zonen für archäologische Funde Ar
 - Gefahrenzonen G (Gefahr gering, mittel, erheblich)

- Weitere Zonen ausserhalb der Bauzonen**
- Zone Flugplatz Fp

- Informationsinhalt**
- Wald
 - Verkehrsfläche innerhalb Bauzone
 - Verkehrsfläche ausserhalb Bauzone
 - Gewässer
 - eingedoltes Gewässer
 - Hochspannungsleitung

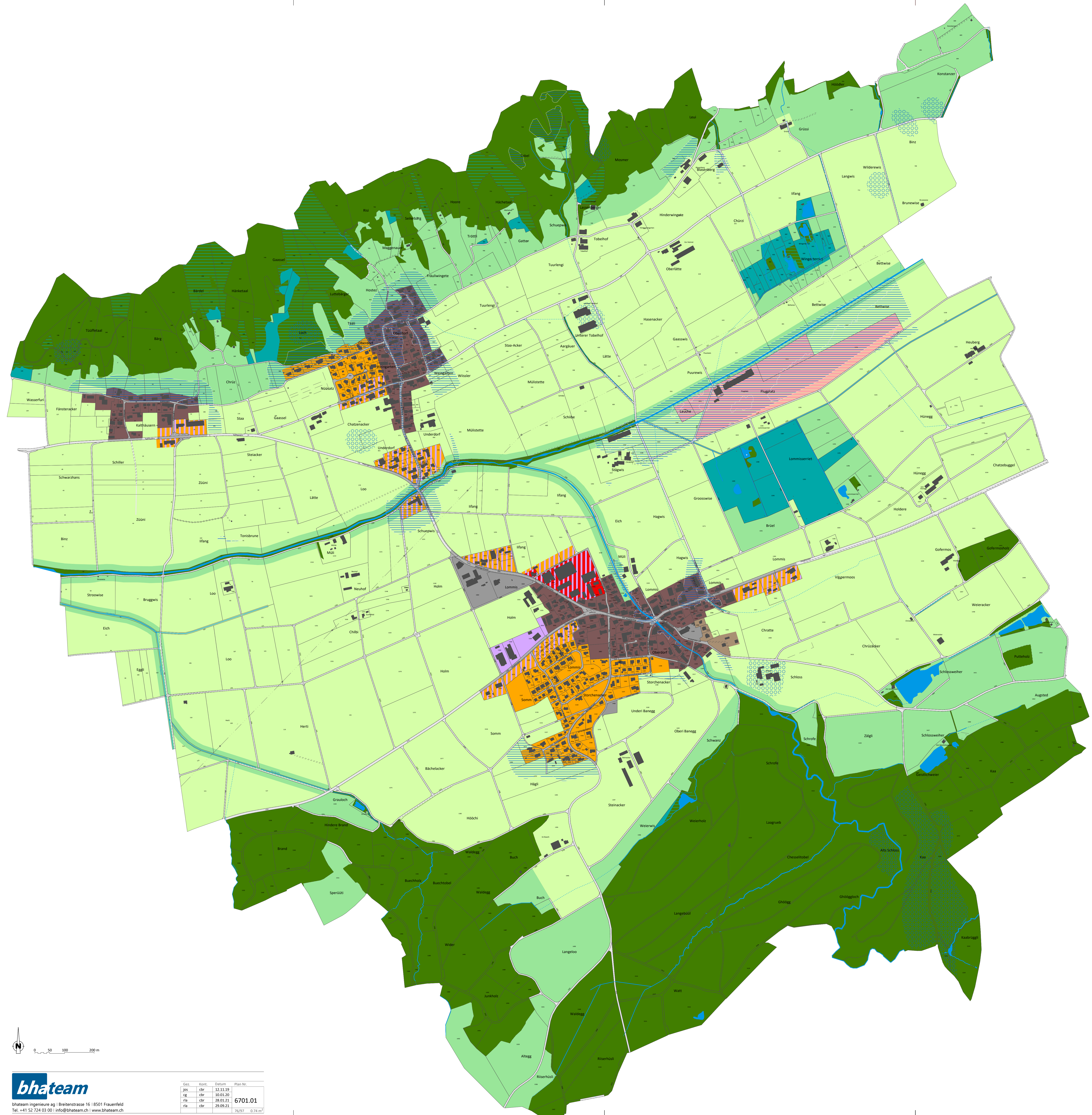

Kanton Thurgau
Politische Gemeinde Lommis



Zonenplan

1 : 5'000

Mitwirkung

Öffentliche Auflage
vom _____ bis _____

Von der Gemeindeversammlung erlassen
am: _____

Der Gemeindepräsident: _____ Der Gemeindevorsteher: _____

Fritz Locher _____ Rolf Hösl _____

Vom Departement für Bau und Umwelt genehmigt mit:
Entscheid Nr.: _____ vom _____

Vom Gemeinderat in Kraft gesetzt
am: _____

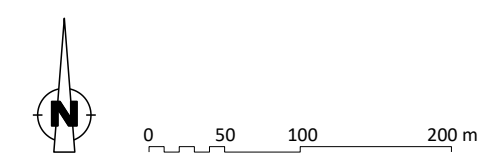

bhateam
bhateam ingenieure ag | Breitenstrasse 16 | 8501 Frauenfeld
Tel. +41 52 724 03 00 | info@bhateam.ch | www.bhateam.ch

Gez.	Kont.	Datum	Plan Nr.
js	chr	12.11.19	
rs	chr	18.01.20	
ra	chr	28.01.21	6701.01
ra	chr	29.09.21	

76/97 0.74 m²