

Differenzplan

Informationsplan zum Zonenplan

1 : 5'000

Mitwirkung

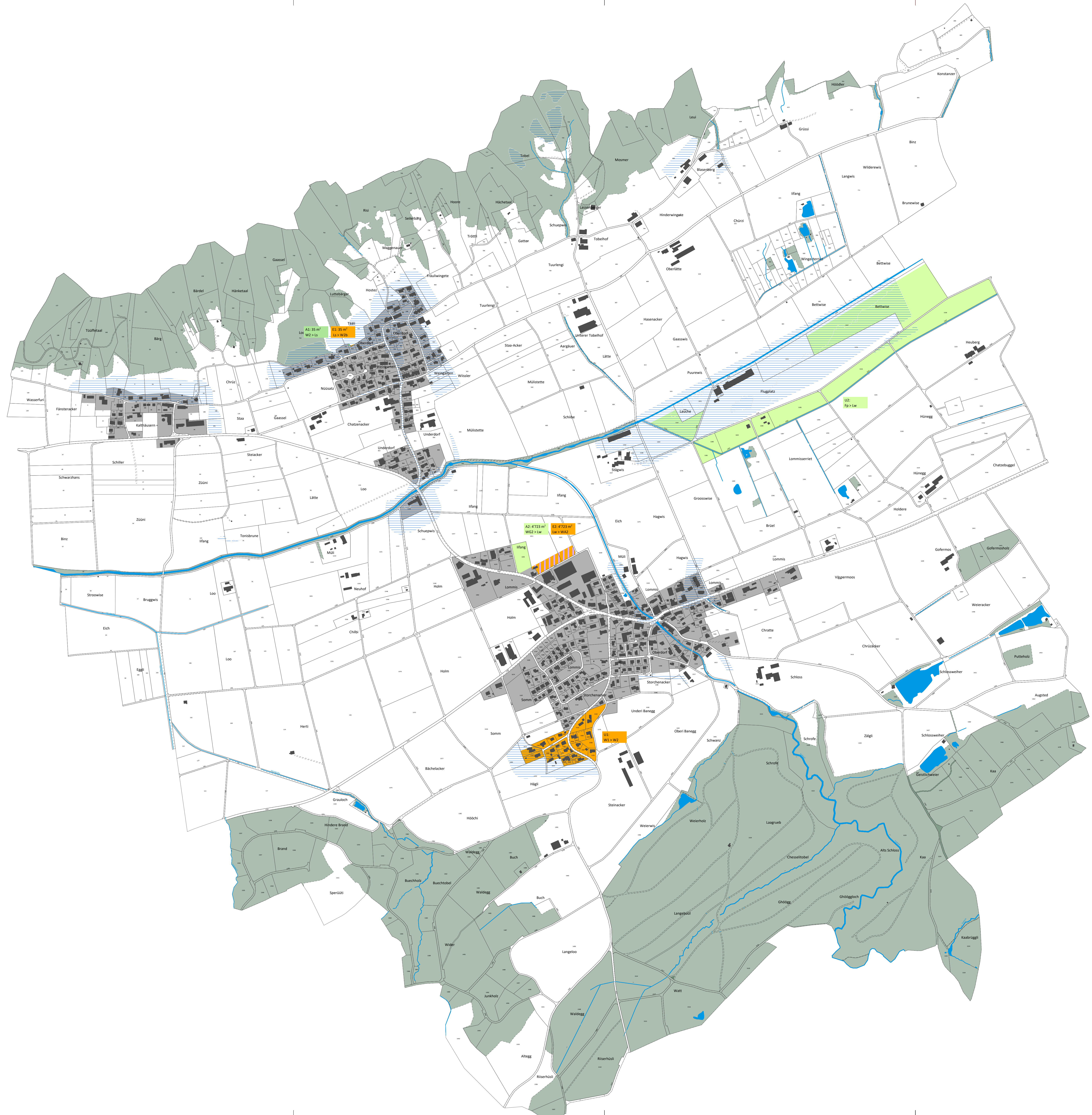

Massnahmen

- Auszonung in Landwirtschaftszone Lw
- Einzonung in Wohnzone W2
- Einzonung in Wohn- und Arbeitszone WA2
- Umzonung in Wohnzone W2

Informeller Inhalt

- Bestehende Bauzone
- Wald
- Gewässer
- Gefahrenzone G (Gefahr gering, mittel, erheblich)

Nr.	Parz.-Nr.	Fläche in m ²	Zone alt	Zone neu	Begründung / Bemerkung
A.1	852	35	W2	Ls	Optimierung der Bauzone, geeignete Bebaubarkeit erlangen
A.2	1693	4'723	WG2	Lw	Verlagerung der Bauzone, Betriebsweiterung

Nr.	Parz.-Nr.	Fläche in m ²	Zone alt	Zone neu	Begründung / Bemerkung
E.1	755	35	Ls	W2	Optimierung der Bauzone, geeignete Bebaubarkeit erlangen
E.2.1	1011	2'999	Lw	WA2	Verlagerung der Bauzone, Betriebsweiterung
E.2.2	1013	1'724	Lw	WA2	Verlagerung der Bauzone, Betriebsweiterung

Nr.	Parz.-Nr.	Zone alt	Zone neu	Begründung / Bemerkung
U.1	Parzellen der heutigen W1 Zone	W1	W2	Weiterentwicklung, Nachverdichtung, Aufhebung Zonentyp W1
U.2	Parzellen Zone Flugplatz Fp	Fp	Lw	Anpassung Flugplatzperimeter gemäss Sachplan Infrastruktur Luftfahrt (SL)

