

# Legende

- Bauzonen**
- Wohnzonen W2
  - Wohnzonen W3
  - Dorfzonen D2
  - Dorfzonen D3
  - Wohn- und Arbeitszonen WA2
  - Wohn- und Arbeitszonen WA3
  - Arbeitszonen Gewerbe AG
  - Zonen für öffentliche Bauten und Anlagen Oe

- Landwirtschaftszonen**
- Landwirtschaftszonen Lw

- Schutzzonen**
- Landschaftsschutzzonen Ls
  - Naturschutzzonen Ns

- Überlagernde Zonen**
- Zonen für archäologische Funde Ar
  - Gefahrenzonen G (Gefahr gering, mittel, erheblich)
  - Naturschutzzonen im Wald NsW

- Weitere Zonen ausserhalb der Bauzonen**
- Zone Flugplatz Fp

- Informationsinhalt**
- Wald
  - Verkehrsfläche innerhalb Bauzone
  - Verkehrsfläche ausserhalb Bauzone
  - Gewässer
  - eingedoltes Gewässer
  - Hochspannungsleitung

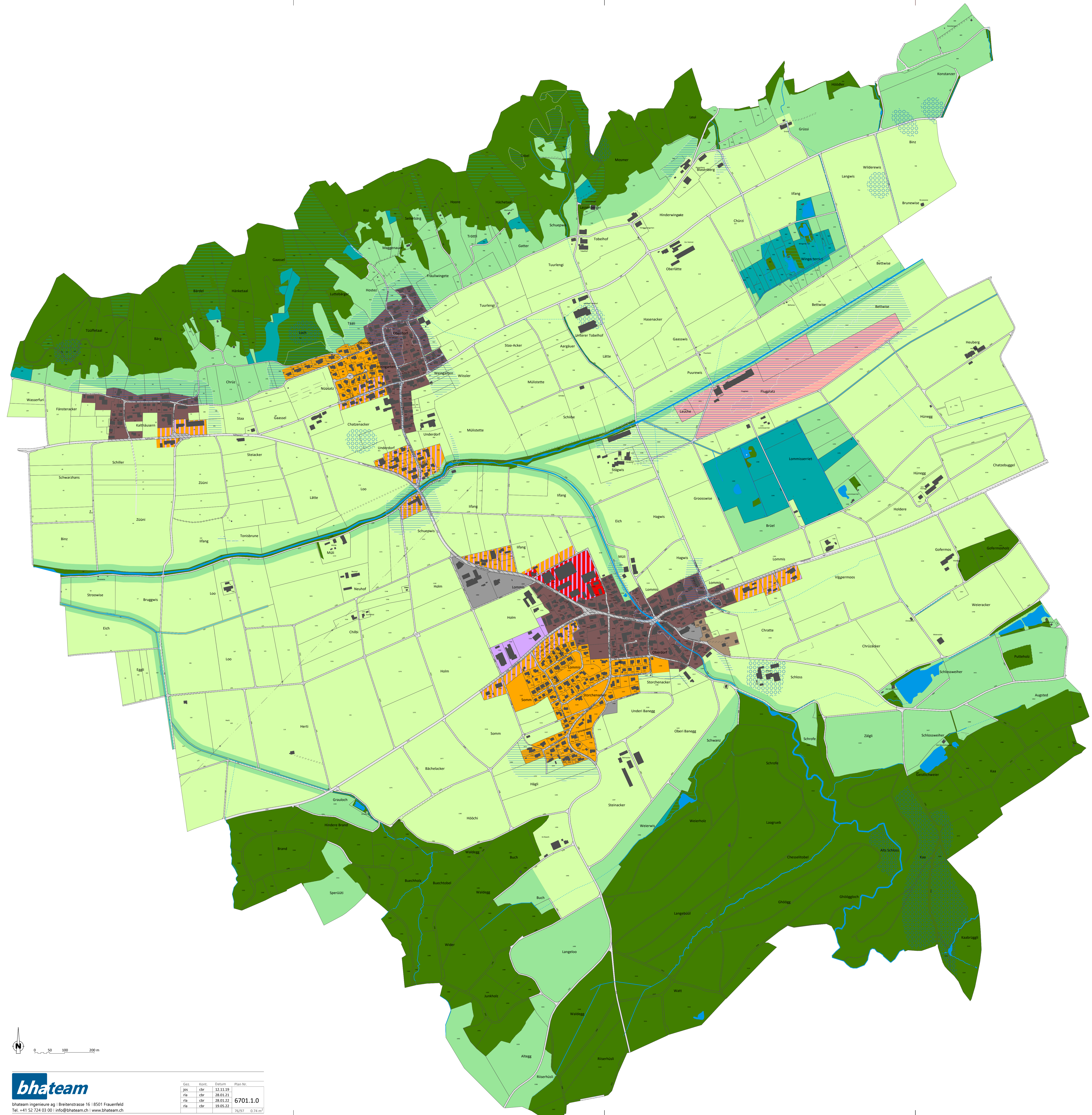

Kanton Thurgau  
Politische Gemeinde Lommis



## Zonenplan 2023

1 : 5'000

Öffentliche Auflage  
vom 18.02.2022 bis 09.03.2022

Von der Gemeindeversammlung erlassen  
am: 20.06.2022

Der Gemeindepräsident: Der Gemeindevize:   
Fritz Locher Rolf Hösli

Vom Departement für Bau und Umwelt genehmigt mit:  
Entscheid Nr.: 39 vom 28.6.2023  
KANTON THURGAU  
DEPARTEMENT  
FÜR BAU UND UMWELT  
8500 FRAUENFELD

Vom Gemeinderat in Kraft gesetzt  
am: 1. SEP. 2023

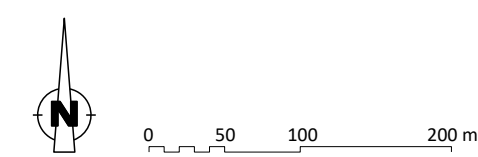

**bhateam**

bhateam ingenieur ag | Breitenstrasse 16 | 8501 Frauenfeld  
Tel. +41 52 724 03 00 | info@bhateam.ch | www.bhateam.ch

Gez.	Kont.	Datum	Plan Nr.
js	chr	12.11.19	
rs	chr	28.01.21	
rs	chr	28.01.22	6701.1.0
rs	chr	19.05.22	

76/97 0.74 m<sup>2</sup>